



Prot. e data in segnature

Com. n. 219  
**Ai referenti di Plesso**  
**Ai Docenti**  
**Ai responsabili dei laboratori**  
**AI personale ATA**  
**AI DSGA**  
**All'Albo**

**Oggetto: Rilievo e numerazione ambienti dei Plessi: CASSANDRO- FERMI- NERVI.**

Al fine di consentire l'individuazione di ogni ambiente di questo istituto scolastico, si è predisposto il piano di numerazione in oggetto, collocando su ogni porta di accesso un numero identificativo. Si allegano alla presente, i file PDF delle planimetrie, riportanti la numerazione degli ambienti, realizzate per ogni piano di ciascun plesso.

| PLESSO    | PIANO   | Intervallo numerazione |
|-----------|---------|------------------------|
| CASSANDRO | TERRA   | 1 - 48                 |
| CASSANDRO | PRIMO   | 49 - 75                |
| CASSANDRO | SECONDO | 76 - 99                |
| FERMI     | TERRA   | 1 - 31                 |
| FERMI     | PRIMO   | 32 - 52                |
| FERMI     | SECONDO | 53 - 69                |
| NERVI     | TERRA   | 1 - 48                 |
| NERVI     | PRIMO   | 49 - 74                |
| NERVI     | SECONDO | 75 - 98                |

**Il responsabile Ufficio Tecnico**  
**prof. Vito Chieppa**

**La Dirigente**  
**Annalisa Ruggeri**

*Indirizzi di studio*

- Istituto Tecnico Economico "M. Cassandro": *Amministrazione, Finanza e Marketing (anche scuola serale) – Turismo* ☎ 0883-512110
- Istituto Tecnico Tecnologico "E. Fermi": *Elettronica ed Elettrotecnica – Informatica e Telecomunicazioni* ☎ 0883-575881
- Istituto Tecnico Tecnologico "P.L. Nervi": *Geometra – Chimica e Materiali, Biotecnologie ambientali e sanitarie* ☎ 0883-522277
- Politecnico di Bari c/o "P.L. Nervi": *Corso di laurea in "Costruzioni e Gestione Ambientale e Territoriale – Geometra Laureato"* ☎ 0883-522277

*Altri dati*

① Codice Fiscale: 90111850724 ① e-mail: batd320001@istruzione.it ① pec: batd320001@pec.istruzione.it ① web: www.CassandroFermiNervi.edu.it

**ITET "Cassandro Fermi Nervi"**  
**Via Madonna della Croce Barletta**

**Numerazione ambienti scolastici. Rev\_ MARZO 2023**

**Plesso Cassandro**

| <b>Numero pr</b> | <b>Destinazione</b>   | <b>Piano</b> |
|------------------|-----------------------|--------------|
| 1                | Sala Docenti          | TERRA        |
| 2                | Archivio              | TERRA        |
| 3                | Bagno Aula docenti    | TERRA        |
| 4                | Sala Referenti Plesso | TERRA        |
| 5                | Vicepresidenza        | TERRA        |
| 6                | Bagni                 | TERRA        |
| 7                | Deposito              | TERRA        |
| 8                | Deposito              | TERRA        |
| 9                | Bagno                 | TERRA        |
| 10               | Bagno                 | TERRA        |
| 11               | Aula                  | TERRA        |
| 12               | Aula                  | TERRA        |
| 13               | Archivio              | TERRA        |
| 14               | Archivio              | TERRA        |
| 15               | Bagno Archivio        | TERRA        |
| 16               | Deposito              | TERRA        |

|     |                           |       |
|-----|---------------------------|-------|
| 17  | Deposito                  | TERRA |
| 18  | Deposito                  | TERRA |
| 19  | Aula                      | TERRA |
| 20  | Aula sostegno             | TERRA |
| 21  | Archivio Sostegno         | TERRA |
| 22  | Bagni                     | TERRA |
| 23  | Bagni Denittis            | TERRA |
| 24  | Aula Denittis             | TERRA |
| 25  | Aula Denittis             | TERRA |
| 26  | Aula Denittis             | TERRA |
| 27  | Deposito -Varco Passaggio | TERRA |
| 28  | Deposito                  | TERRA |
| 29  | Vano Ascensore            | TERRA |
| 30  | Aula Denittis             | TERRA |
| 31  | Aula Denittis             | TERRA |
| 32  | Aula Denittis             | TERRA |
| 33  | Aula Denittis             | TERRA |
| 34  | Aula Denittis             | TERRA |
| 35A | Bagni Denittis            | TERRA |
| 35B | Bagni Denittis            | TERRA |
| 35C | Bagni Denittis            | TERRA |

|     |                             |                |
|-----|-----------------------------|----------------|
| 36  | Auditorium                  | TERRA          |
| 37  | Palestra Arbitri infermeria | TERRA-PALESTRA |
| 38  | Segreteria Palestra         | TERRA-PALESTRA |
| 39  | Spogliatoio                 | TERRA-PALESTRA |
| 40  | Spogliatoio Ospiti          | TERRA-PALESTRA |
| 41  | Palestra coperta            | TERRA-PALESTRA |
| 42  | Deposito Palestra           | TERRA-PALESTRA |
| 43  | Bagni Palestra              | TERRA-PALESTRA |
| 44  | Deposito                    | TERRA-PALESTRA |
| 45  | Sala giochi interna         | TERRA-PALESTRA |
| 46  | Deposito attrezzi           | TERRA-PALESTRA |
| 47  | Sala giochi interna         | TERRA-PALESTRA |
| 47A | Bagni Palestra              | TERRA-PALESTRA |
| 48  | Deposito Palestra           | TERRA-PALESTRA |



Ministero dell'istruzione e del merito

ISTITUTO TECNICO ECONOMICO E TECNOLOGICO

**Cassandro-Fermi-Nervi**

Via Madonna della Croce, 265 - 76121 Barletta (BT) - Tel. 0883-57-58.81

ITET "CASSANDRO FERMI NERVI"  
Plesso Cassandro - Piano Terra  
ambienti da 1 a 48

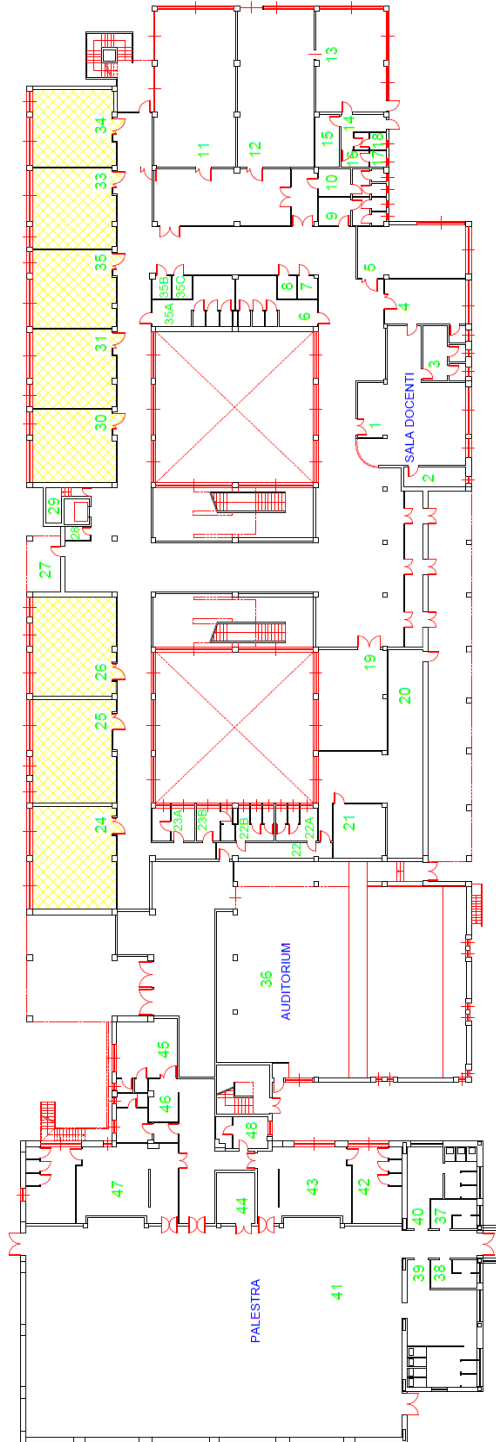

Aule utilizzate dall'ISS "Leontine e Giuseppe De Nittis"

**ITET "Cassandro Fermi Nervi"  
Via Madonna della Croce Barletta**

**Numerazione ambienti scolastici. Rev\_ MARZO 2023**

**Plesso Cassandro**

| <b>Numero pr</b> | <b>Destinazione</b>        | <b>Piano</b> |
|------------------|----------------------------|--------------|
| 49               | Tribuna Superiore Palestra | PRIMO        |
| 50               | Bagno Denittis             | PRIMO        |
| 51               | Bagno Denittis             | PRIMO        |
| 52               | Aula Denittis              | PRIMO        |
| 53               | Aula Denittis              | PRIMO        |
| 54               | Aula Denittis              | PRIMO        |
| 55               | Aula Denittis              | PRIMO        |
| 56               | Aula Denittis              | PRIMO        |
| 57               | Aula Denittis              | PRIMO        |
| 58               | Aula                       | PRIMO        |
| 59               | Aula                       | PRIMO        |
| 60               | Aula                       | PRIMO        |
| 61               | Aula                       | PRIMO        |
| 62               | Aula                       | PRIMO        |
| 63               | Bagno                      | PRIMO        |
| 64               | Deposito                   | PRIMO        |



|    |                         |       |
|----|-------------------------|-------|
| 65 | Bagno                   | PRIMO |
| 66 | Deposito                | PRIMO |
| 67 | Bagno                   | PRIMO |
| 68 | Aula polifunzionale     | PRIMO |
| 69 | Aula                    | PRIMO |
| 70 | Aula                    | PRIMO |
| 71 | Aula                    | PRIMO |
| 72 | Aula                    | PRIMO |
| 73 | Laboratorio Linguistico | PRIMO |
| 74 | Bagno                   | PRIMO |
| 75 | Bagno                   | PRIMO |

ITET "CASSANDRO FERMI NERVI"  
Plesso Cassandro - Piano Primo  
ambienti da 49 a 75

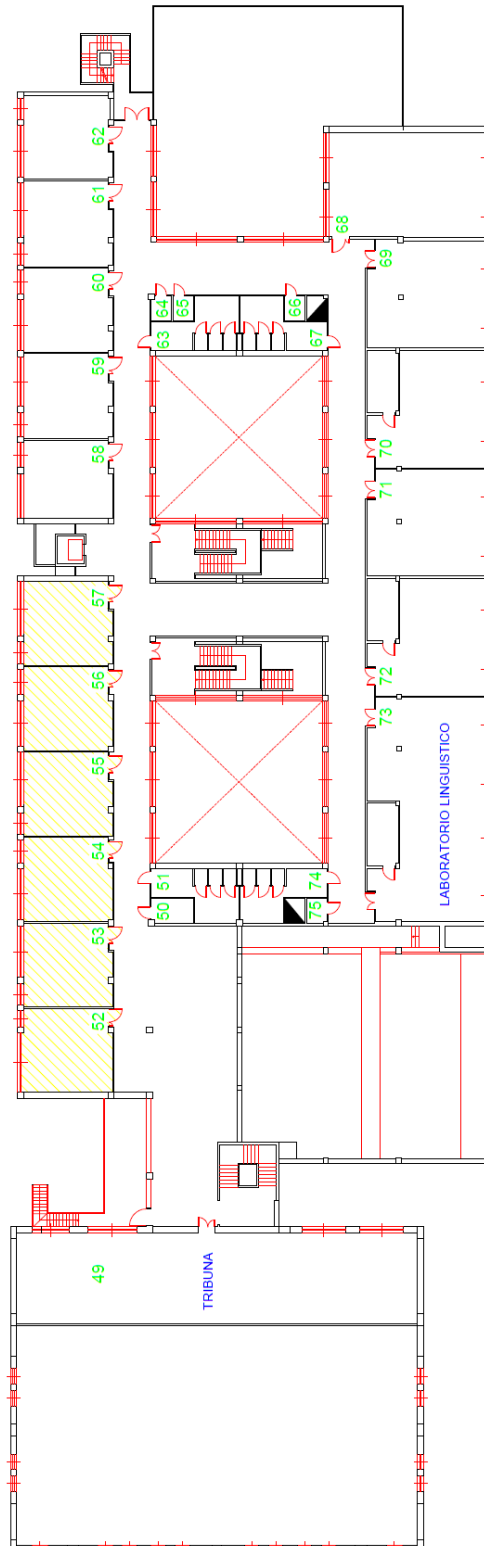





**ITET "Cassandro Fermi Nervi"**  
**Via Madonna della Croce Barletta**

**Numerazione ambienti scolastici. Rev\_ MARZO 2023**

**Plesso Cassandro**

| <b>Numero pr</b> | <b>Destinazione</b> | <b>Piano</b> |
|------------------|---------------------|--------------|
| 76               | Deposito            | SECONDO      |
| 77               | Bagno               | SECONDO      |
| 78               | Aula                | SECONDO      |
| 79               | Aula                | SECONDO      |
| 80               | Aula                | SECONDO      |
| 81               | Aula                | SECONDO      |
| 82               | Aula                | SECONDO      |
| 83               | Aula                | SECONDO      |
| 84               | Aula                | SECONDO      |
| 85               | Aula                | SECONDO      |
| 86               | Aula                | SECONDO      |
| 87               | Aula                | SECONDO      |
| 88               | Bagno               | SECONDO      |
| 89               | Bagno               | SECONDO      |
| 90               | Deposito            | SECONDO      |
| 91               | Deposito            | SECONDO      |



|    |                           |         |
|----|---------------------------|---------|
| 92 | Laboratorio informatica 1 | SECONDO |
| 93 | Bagno                     | SECONDO |
| 94 | Laboratorio informatica 3 | SECONDO |
| 95 | Laboratorio informatica 4 | SECONDO |
| 96 | Laboratorio informatica 5 | SECONDO |
| 97 | Aula                      | SECONDO |
| 98 | Deposito                  | SECONDO |
| 99 | Bagno                     | SECONDO |



Ministero dell'istruzione e del merito

ISTITUTO TECNICO ECONOMICO E TECNOLOGICO

**Cassandro-Fermi-Nervi**

Via Madonna della Croce, 265 - 76121 Barletta (BT) - Tel. 0883-57-58.81

ITET "CASSANDRO FERMI NERVI"  
Plesso Cassandro - Piano Secondo  
ambienti da 76 a 99

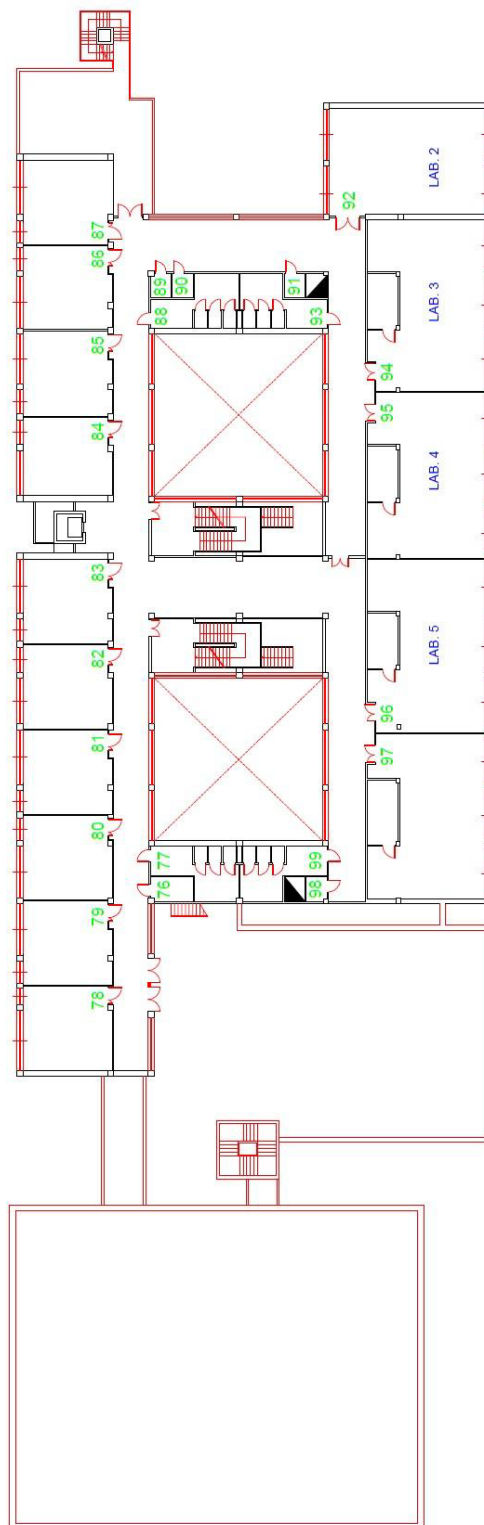



**ITET "Cassandro Fermi Nervi"  
Via Madonna della Croce Barletta**

**Numerazione ambienti scolastici. Rev\_ MARZO 2023**

**Plesso Fermi**

| <b>Numero pr</b> | <b>Destinazione</b>                   | <b>Piano</b> |
|------------------|---------------------------------------|--------------|
| 1                | Aula                                  | TERRA        |
| 2                | Aula                                  | TERRA        |
| 3                | Aula                                  | TERRA        |
| 4                | Deposito                              | TERRA        |
| 5                | Magazzino                             | TERRA        |
| 6                | Deposito                              | TERRA        |
| 7                | Sala Referenti Plesso                 | TERRA        |
| 8                | Segreteria Docenti                    | TERRA        |
| 9                | Segreteria amministrativa e didattica | TERRA        |
| 10               | Dirigente                             | TERRA        |
| 11               | DSGA                                  | TERRA        |
| 12               | Sala Docenti                          | TERRA        |
| 13               | Biblioteca                            | TERRA        |
| 14               | Auditorium FERMI                      | TERRA        |
| 15               | Archivio ATA                          | TERRA        |



|    |                                  |       |
|----|----------------------------------|-------|
| 16 | Bagni                            | TERRA |
| 17 | Bagni                            | TERRA |
| 18 | Deposito                         | TERRA |
| 19 | Bagni                            | TERRA |
| 20 | Aula                             | TERRA |
| 21 | Bagno docenti                    | TERRA |
| 22 | Bagno donne                      | TERRA |
| 23 | Laboratorio Elettronica          | TERRA |
| 24 | Laboratorio TPSEE                | TERRA |
| 25 | Laboratorio TPSEE-Impianti       | TERRA |
| 26 | Deposito laboratorio elettronica | TERRA |
| 27 | Archivio                         | TERRA |
| 28 | Deposito Lab TPSEE               | TERRA |
| 29 | Bagno                            | TERRA |
| 30 | Magazzino Lab Elettronica        | TERRA |
| 31 | Bagno Lab TPSEE                  | TERRA |



Ministero dell'istruzione e del merito

ISTITUTO TECNICO ECONOMICO E TECNOLOGICO

**Cassandro-Fermi-Nervi**

Via Madonna della Croce, 265 - 76121 Barletta (BT) - Tel. 0883-57-58.81

**ITET "CASSANDRO FERMI NERVI"**  
**Plesso Fermi - Piano Terra**  
**ambienti da 1 a 31**

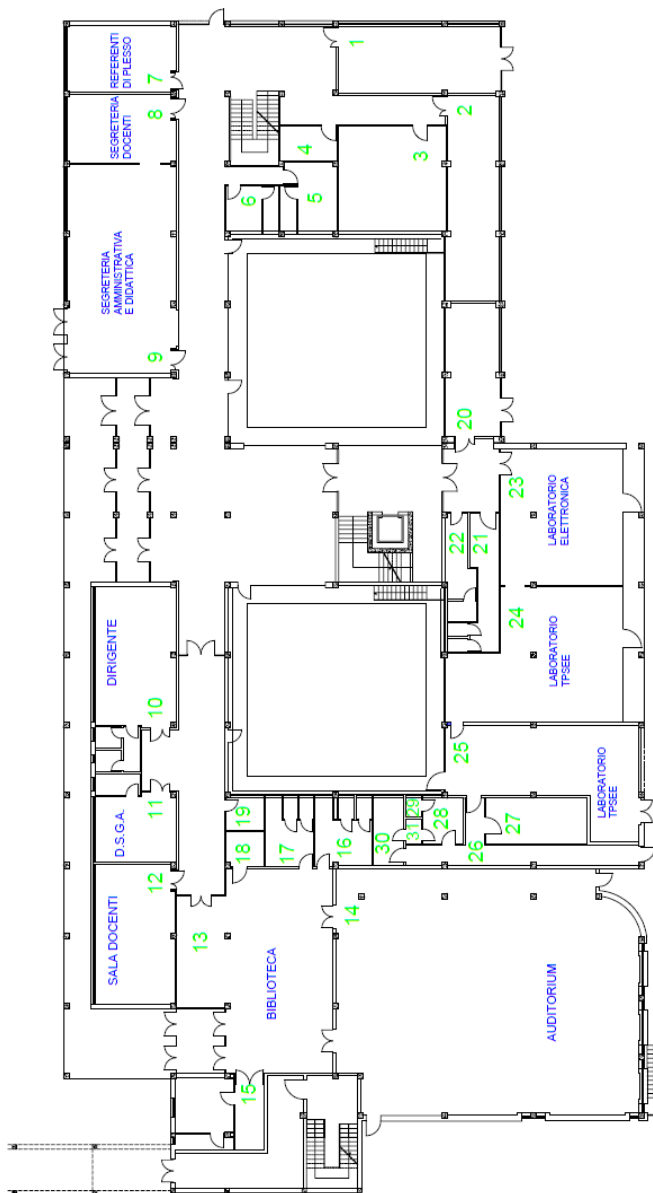



| <b>ITET "Cassandro Fermi Nervi"</b><br><b>Via Madonna della Croce Barletta</b> |                           |              |
|--|---------------------------|--------------|
| <b>Numerazione ambienti scolastici. Rev_ MARZO 2023</b>                        |                           |              |
| <b>Plesso Fermi</b>  |                           |              |
| <b>Numero pr</b>   | <b>Destinazione</b>       | <b>Piano</b> |
| 32   | Gruppo Bagni              | PRIMO        |
| 33   | Bagno                     | PRIMO        |
| 34   | Deposito                  | PRIMO        |
| 35   | Locale filtro antincendio | PRIMO        |
| 36   | Aula                      | PRIMO        |
| 37   | Aula                      | PRIMO        |
| 38   | Aula                      | PRIMO        |
| 39   | Aula                      | PRIMO        |
| 40   | Aula                      | PRIMO        |
| 41   | Aula                      | PRIMO        |
| 42   | Aula                      | PRIMO        |
| 43   | Aula                      | PRIMO        |
| 44   | Aula                      | PRIMO        |
| 45   | Aula                      | PRIMO        |
| 46   | Gruppo Bagni              | PRIMO        |



|    |                            |       |
|----|----------------------------|-------|
| 47 | Ufficio Tecnico            | PRIMO |
| 48 | Bagno                      | PRIMO |
| 49 | Gruppo Bagni               | PRIMO |
| 50 | Laboratorio Robotica       | PRIMO |
| 51 | Laboratorio Sistemi e Reti | PRIMO |
| 52 | Laboratorio Linguistico    | PRIMO |





Ministero dell'istruzione e del merito

ISTITUTO TECNICO ECONOMICO E TECNOLOGICO

**Cassandro-Fermi-Nervi**

Via Madonna della Croce, 265 - 76121 Barletta (BT) - Tel. 0883-57-58.81

**ITET "CASSANDRO FERMI NERVI"**  
**Plesso Fermi - Piano Primo**  
**ambienti da 32 a 52**

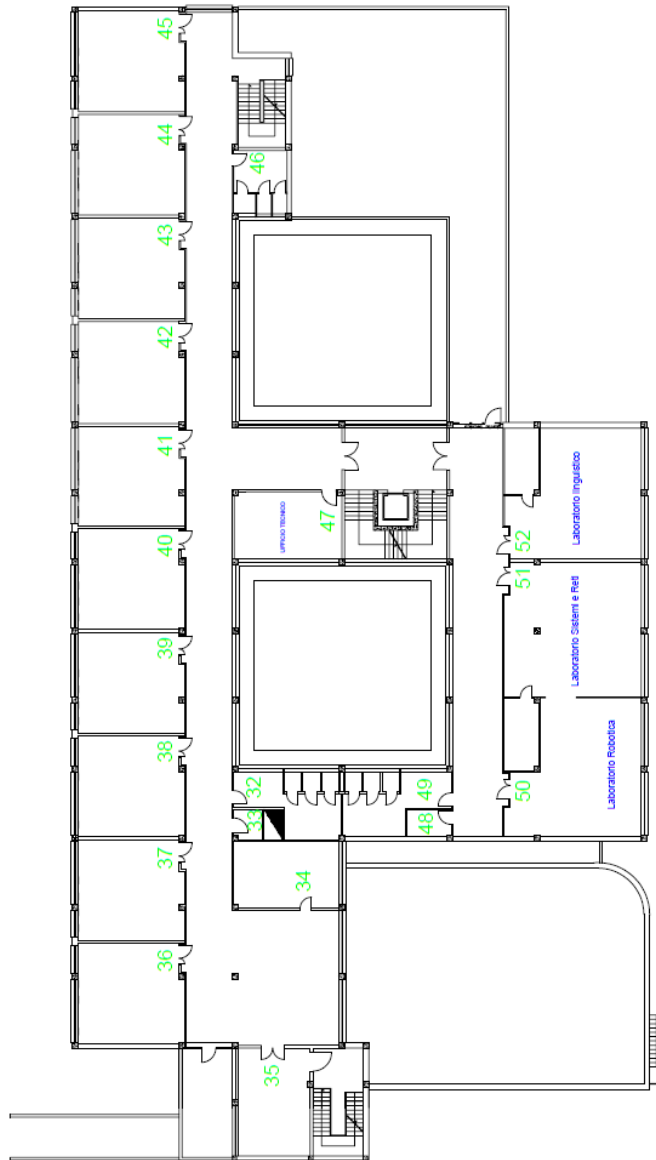

| <b>ITET "Cassandro Fermi Nervi"</b><br><b>Via Madonna della Croce Barletta</b> |   |              |
|--|---|--------------|
| <b>Numerazione ambienti scolastici. Rev_ MARZO 2023</b>                        |   |              |
| <b>Plesso Fermi</b>  |   |              |
| <b>Numero pr</b>   | <b>Destinazione</b>                         | <b>Piano</b> |
| 53   | Bagno                                       | SECONDO      |
| 54   | Gruppo Bagni                                | SECONDO      |
| 55   | Aula  | SECONDO      |
| 56   | Aula  | SECONDO      |
| 57   | Aula  | SECONDO      |
| 58   | Aula  | SECONDO      |
| 59   | Aula  | SECONDO      |
| 60   | Aula  | SECONDO      |
| 61   | Laboratorio Info-Tecnologie Disegno Biennio | SECONDO      |
| 62   | Laboratorio Sistemi Automatici e Telecom    | SECONDO      |
| 63   | Aula  | SECONDO      |
| 64   | Gruppo Bagni                                | SECONDO      |
| 65   | Bagno                                       | SECONDO      |
| 66   | Gruppo Bagni                                | SECONDO      |
| 67   | Laboratorio Chimica                         | SECONDO      |

|    |   |         |
|----|---|---------|
| 68 | Laboratorio Fisica                          | SECONDO |
| 69 | Laboratorio Informatica Triennio            | SECONDO |
| 53 | Bagno                                       | SECONDO |
| 54 | Gruppo Bagni                                | SECONDO |
| 55 | Aula  | SECONDO |
| 56 | Aula  | SECONDO |
| 57 | Aula  | SECONDO |
| 58 | Aula  | SECONDO |
| 59 | Aula  | SECONDO |
| 60 | Aula  | SECONDO |
| 61 | Laboratorio Info-Tecnologie Disegno Biennio | SECONDO |
| 62 | Laboratorio Sistemi Automatici e Telecom    | SECONDO |
| 63 | Aula  | SECONDO |
| 64 | Gruppo Bagni                                | SECONDO |
| 65 | Bagno                                       | SECONDO |
| 66 | Gruppo Bagni                                | SECONDO |
| 67 | Laboratorio Chimica                         | SECONDO |
| 68 | Laboratorio Fisica                          | SECONDO |
| 69 | Laboratorio Informatica Triennio            | SECONDO |



Ministero dell'istruzione e del merito

ISTITUTO TECNICO ECONOMICO E TECNOLOGICO

**Cassandro-Fermi-Nervi**

Via Madonna della Croce, 265 - 76121 Barletta (BT) - Tel. 0883-57-58.81

**ITET "CASSANDRO FERMI NERVI"**  
**Plesso Fermi - Piano Secondo**  
**ambienti da 53 a 69**

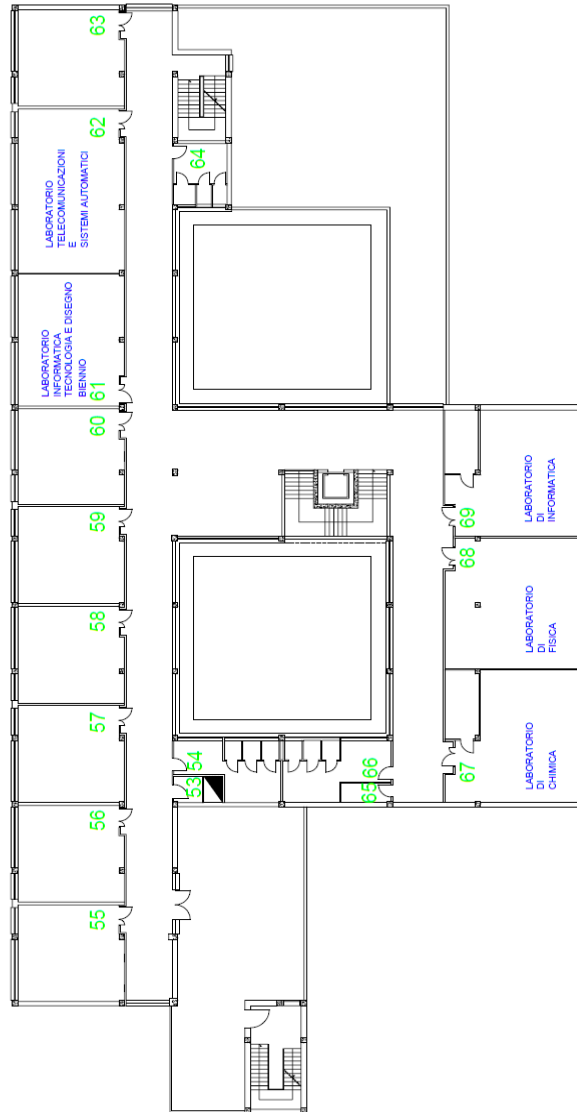

### Numerazione ambienti scolastici. Rev\_ MARZO 2023

#### Plesso Nervi

| Numero pr | Destinazione                          | Piano |
|-----------|---------------------------------------|-------|
| 1         | Aula                                  | TERRA |
| 2         | Deposito/Archivio                     | TERRA |
| 3         | Aula referenti Plesso                 | TERRA |
| 4         | Deposito                              | TERRA |
| 5         | Bagno docenti                         | TERRA |
| 6         | Laboratorio Topografia Strumentazione | TERRA |
| 7         | Gruppo Bagni                          | TERRA |
| 8         | Deposito Lab Topografia               | TERRA |
| 9         | Bagno                                 | TERRA |
| 10        | Gruppo Bagni                          | TERRA |
| 11        | Gruppo Bagni                          | TERRA |
| 12        | Biblioteca                            | TERRA |
| 13        | Aula                                  | TERRA |
| 14        | Archivio                              | TERRA |
| 15        | Bagno Archivio                        | TERRA |
| 16        | Aula                                  | TERRA |
| 17        | Bagno De Nittis                       | TERRA |

|     |                        |       |
|-----|------------------------|-------|
| 18  | Bagno De Nittis        | TERRA |
| 19  | Gruppo Bagni De Nittis | TERRA |
| 20  | Aula Denittis          | TERRA |
| 21  | Aula Denittis          | TERRA |
| 22  | Aula Denittis          | TERRA |
| 23  | Aula Denittis          | TERRA |
| 24  | Aula Denittis          | TERRA |
| 25  | Vano Ascensore         | TERRA |
| 26  | Deposito               | TERRA |
| 27  | Deposito               | TERRA |
| 28  | Aula Denittis          | TERRA |
| 29  | Aula Denittis          | TERRA |
| 30  | Aula Denittis          | TERRA |
| 31  | Aula Denittis          | TERRA |
| 32  | Aula Denittis          | TERRA |
| 32B | Gruppo Bagni Denittis  | TERRA |
| 33  | Gruppo Bagni           | TERRA |
| 34  | Gruppo Bagni           | TERRA |
| 35  | Deposito/ Sala docenti | TERRA |
| 36  | Aula                   | TERRA |
| 37  | Sala docenti           | TERRA |

|    |                      |                 |
|----|----------------------|-----------------|
| 38 | Auditorium           | TERRA           |
| 39 | Palestra Coperta     | TERRA- PALESTRA |
| 40 | Deposito Palestra    | TERRA- PALESTRA |
| 41 | Infermeria Palestra  | TERRA- PALESTRA |
| 42 | Sala Giochi Palestra | TERRA- PALESTRA |
| 43 | Deposito -Palestra   | TERRA- PALESTRA |
| 44 | Deposito --Palestra  | TERRA- PALESTRA |
| 45 | Deposito--Palestra   | TERRA- PALESTRA |
| 46 | Spogliatoi           | TERRA- PALESTRA |
| 47 | Sala ping-pong       | TERRA- PALESTRA |
| 48 | Spogliatoi           | TERRA- PALESTRA |



Ministero dell'istruzione e del merito

ISTITUTO TECNICO ECONOMICO E TECNOLOGICO

**Cassandro-Fermi-Nervi**

Via Madonna della Croce, 265 - 76121 Barletta (BT) - Tel. 0883-57-58.81

ITET "CASSANDRO FERMI NERVI"  
Plesso P.L. Nervi - Piano Terra  
ambienti da 1 a 48

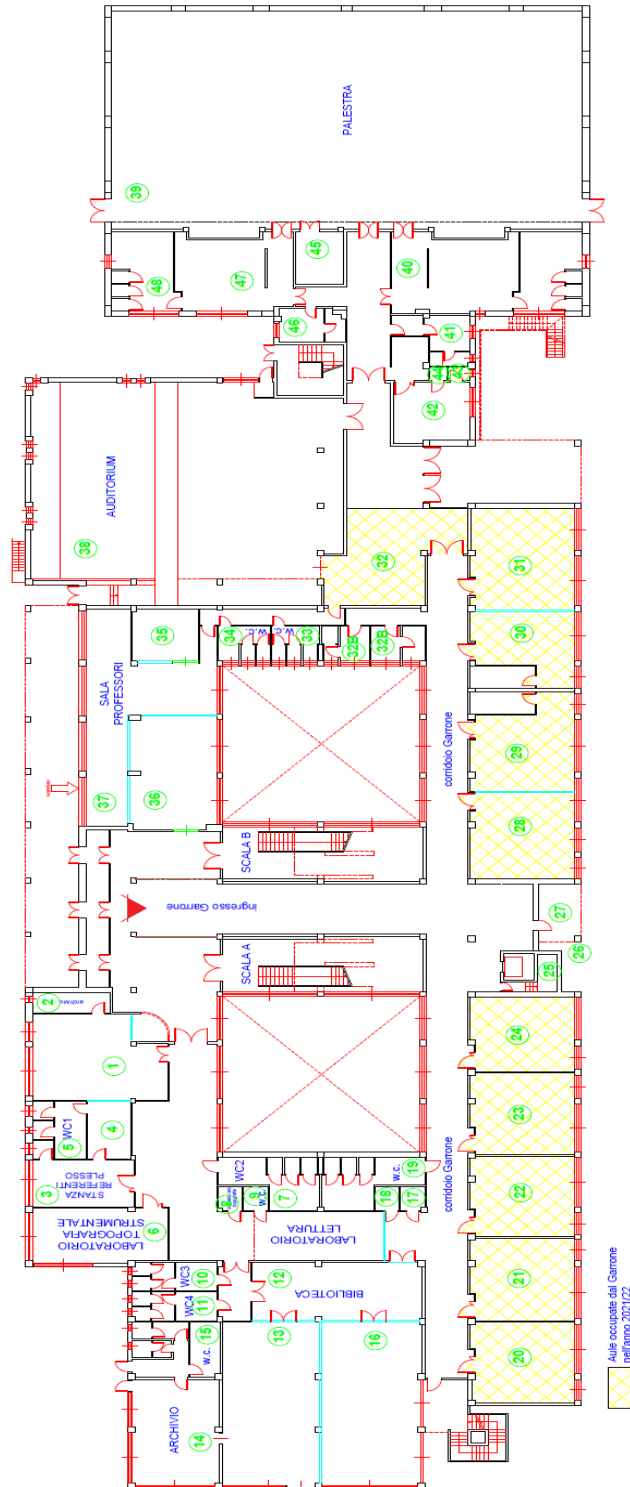



### Numerazione ambienti scolastici. Rev\_ MARZO 2023

#### Plesso Nervi

| Numero pr | Destinazione               | Piano |
|-----------|----------------------------|-------|
| 49        | Aula                       | PRIMO |
| 50        | Aula                       | PRIMO |
| 51        | Aula                       | PRIMO |
| 52        | Aula                       | PRIMO |
| 53        | Aula                       | PRIMO |
| 54        | Aula                       | PRIMO |
| 55        | Aula                       | PRIMO |
| 56        | Aula                       | PRIMO |
| 57        | Aula                       | PRIMO |
| 58        | Aula                       | PRIMO |
| 59        | Aula                       | PRIMO |
| 60        | Tribuna Superiore Palestra | PRIMO |
| 61        | Gruppo Bagni               | PRIMO |
| 62        | Deposito                   | PRIMO |
| 63        | Gruppo Bagni               | PRIMO |
| 64        | Deposito                   | PRIMO |
| 65        | Deposito                   | PRIMO |



|    |   |       |
|----|---|-------|
| 66 | Deposito  | PRIMO |
| 67 | Gruppo Bagni  | PRIMO |
| 68 | Laboratorio di Topografia grafica progettazione CAD | PRIMO |
| 69 | Laboratorio di Chimica microbiologia                | PRIMO |
| 70 | Laboratorio informatica e disegno tecnico CAD       | PRIMO |
| 71 | Laboratorio informatica grafica e progettazione CAD | PRIMO |
| 72 | Laboratorio di Chimica Fisica e Scienze             | PRIMO |
| 73 | Deposito  | PRIMO |
| 74 | Gruppo Bagni  | PRIMO |

ITET "CASSANDRO FERMI NERVI"  
Plesso P.L. Nervi - Piano Primo  
ambienti da 49 a 74

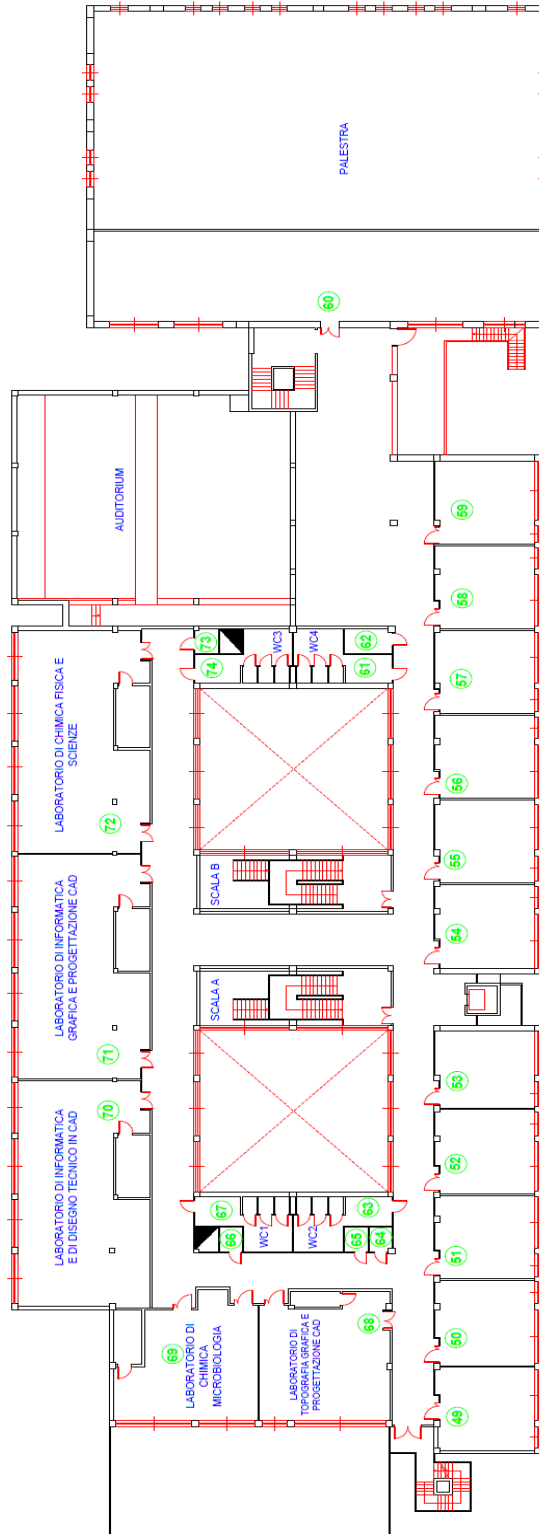

### Numerazione ambienti scolastici. Rev\_ MARZO 2023

#### Plesso Nervi

| Numero pr | Destinazione   | Piano   |
|-----------|--|---------|
| 75        | Aula   | SECONDO |
| 76        | Aula   | SECONDO |
| 77        | Aula   | SECONDO |
| 78        | Aula   | SECONDO |
| 79        | Aula   | SECONDO |
| 80        | Aula   | SECONDO |
| 81        | Aula   | SECONDO |
| 82        | Aula   | SECONDO |
| 83        | Aula   | SECONDO |
| 84        | Aula   | SECONDO |
| 85        | Deposito   | SECONDO |
| 86        | Gruppo Bagni   | SECONDO |
| 87        | Gruppo Bagni   | SECONDO |
| 88        | Deposito   | SECONDO |
| 89        | Deposito   | SECONDO |
| 90        | Deposito   | SECONDO |
| 91        | Gruppo Bagni   | SECONDO |
| 92        | Laboratorio di tecnologia e costruzioni aula disegno | SECONDO |



|    |  |         |
|----|--|---------|
| 93 | Aula   | SECONDO |
| 94 | Aula   | SECONDO |
| 95 | Laboratorio di grafica e progettazione tridimensionale | SECONDO |
| 96 | Laboratorio Sostenibilità Ambientale                   | SECONDO |
| 97 | Deposito   | SECONDO |
| 98 | Gruppo Bagni   | SECONDO |

ITET "CASSANDRO FERMI NERVI"  
Plesso P.L. Nervi - Piano Secondo  
ambienti da 75 a 98

